

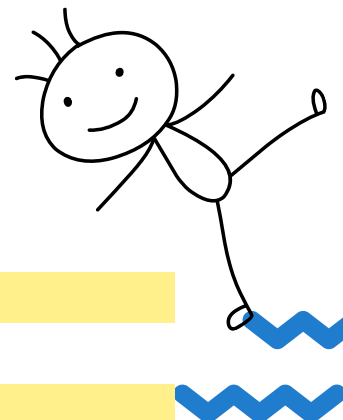

Lista de material 2025

Maternal 1



**SISTEMA DE
ENSINO
ALPHONSUS
GUIMARAENS**

Rua Gama Cerqueira, 466 –
Jardim América

CONTATO

Tel.: 3373.4272 /
Wpp: 97553-4789

seagbh@hotmail.com



01 pacote	Papel A4 com 500
01 pacote	Papel A4 40 kg
02 folhas	Emborrachado liso
01 pacote	Creativ lumipaper
01 pacote	Papel color set A4
01 bloco	Canson A3 -140 gr
02 estojos	Gizão de cera corpo de madeira
02 tubos	Cola branca 90 ml
02 caixas	Massa de modelar
01 rolo	pequeno para pintura
02 potes	Tinta guache 250gr. (02 cores vivas)
01 unidade	Pincel para pintura chato nº16
02 estojos	Caneta hidrográfica color ponta grossa

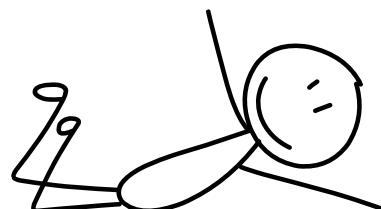

Alimentação

Os pais devem trazer toda a alimentação necessária para seu filho. Sugerimos leite, frutas, ou o que a criança está acostumada.

- A reposição dos materiais de uso individual diário é de responsabilidade da família e deverá acontecer sempre que necessário .

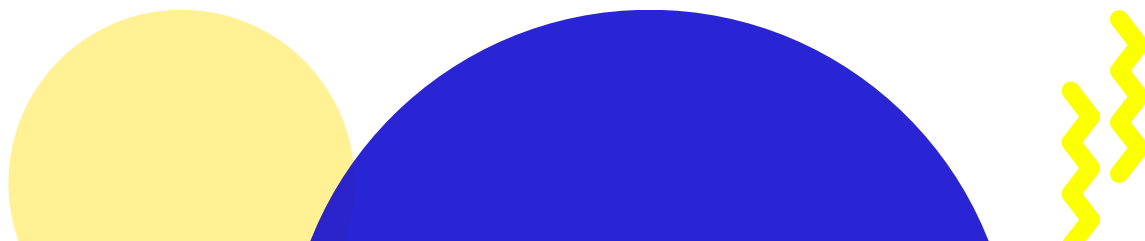



Lista de material 2025



MATERNAL 1



Todos os materiais, inclusive uniforme, roupas, guardanapos deverão ser identificados. Sugestão para marcar tecido: caneta Acrilpen; para marcar peças plásticas: caneta para retroprojektor.

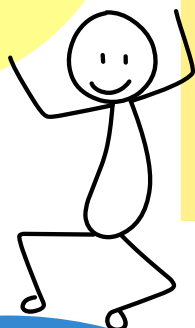

- 01 Pasta catálogo com 50 plásticos
- 01 merendeira com garrafa plástica, guardanapo de pano e toalhinha de mão (identificados)
- 01 conjunto de short e blusa de malha, fraldas, pomada para assadura, lenços umedecidos, (identificados, para ficar na mochila)
- 01 copo para água, com tampa (identificado, para ficar na escola)
- 01 Jogo pedagógico (ver lista de indicação)
- 01 Avental
- 01 brinquedo para jogo simbólico apropriado para a idade da criança, NOVO (sugestões salão de beleza, médico, panelinha, carrinhos, animais, supermercado e ferramentas)
- 02 Brinquedos Heurísticos (ver lista indicação)

Os 02 livros literários serão indicados ao longo do ano de 2025 a cada semestre.

A reposição dos materiais de uso individual diário é de responsabilidade da família e deverá acontecer sempre que necessário.

Indicação para aquisição dos jogos maternal I

- Blocos de montar ou empilhar
- Quebra cabeças em madeira - poucas peças
- Trenzinhos ou carrinhos de puxar
- Brinquedos de encaixe
- Brinquedos ou instrumentos musicais
- Bonecas de tecido
- Fantoches Brinquedos com formas geométricas

Indicação para aquisição de brinquedos heurísticos maternal I

- Bacias de alumínio e plástico Tamanhos variados
- Forminhas empada / cupcake
- Coitéis de Coco
- Pegadores
- Colheres de pau
- Argolas de madeira
- Peneiras de plástico e palha
- Coador de pano
- Funil

